ARCOlisboa 2021

ARTES VISUAIS
ONLINE

seg, setembro 13 – domingo, setembro 19, 2021
00:00 – 00:00

Mais informações
ARCOLISBOA 2021

Créditos
Organizado pela IFEMA Madrid e a Câmara Municipal de Lisboa

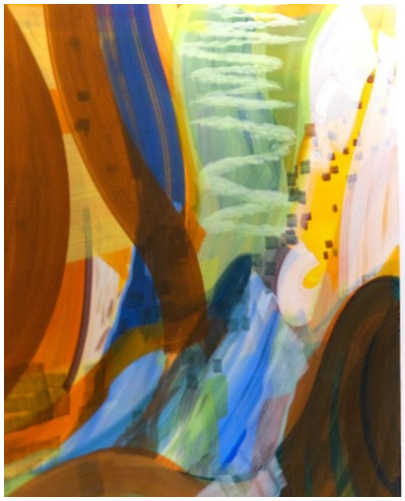

A 6ª edição da feira de arte contemporânea chega novamente em formato online devido as restrições sanitárias.

A *ARCOlisboa 2021* decorrerá exclusivamente no formato digital de 13 a 19 de setembro, com acesso VIP no dia 12, através da plataforma ARCO E-XHIBITIONS.

A alteração das datas das principais feiras internacionais de arte, assim como o possível impacto que situação de saúde possa continuar a ter na mobilidade internacional, motivou a decisão do Comité Organizador da *ARCOlisboa* e dos diversos agentes envolvidos na organização da Feira Internacional de Arte Contemporânea de Lisboa, de passar a edição de 2021 para um formato digital que permita às galerias mostrar as suas propostas mantendo o contacto com colecionadores e compradores de todo o mundo.

As galerias apresentarão exposições exclusivas para as quais serão realizadas visitas privadas com colecionadores para os diferentes projetos propostos.

Por este motivo, a feira organizada pela IFEMA Madrid e a Câmara Municipal de Lisboa já começou a trabalhar na plataforma ARCO E-XHIBITIONS, a partir da qual será desenvolvido um programa completo de visitas exclusivo para as galerias. A plataforma estará ativa entre os dias 13 e 19 de setembro, com acesso VIP a partir do dia 12 do mesmo mês.

ARCO E-XHIBITIONS é o espaço digital da comunidade ARCO. O seu objetivo é acompanhar as galerias e os seus artistas nos seus processos criativos comuns e oferecer aos colecionadores e pessoas interessadas em arte contemporânea projetos novos ou a revisitação de outros do passado; possíveis ou impossíveis.