Luzinterruptus no Lumina

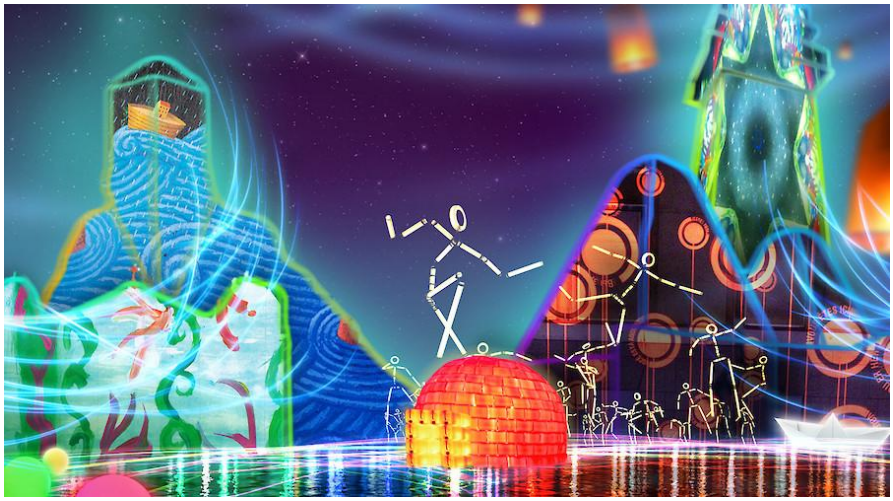

O Grupo espanhol apresenta An Island of Plastic, no LUMINA Festival de la Luz.

O LUMINA Festival da Luz 2015 transforma Cascais mais um ano com espectáculos de luz e cor, projecções multimédia gigantes, esculturas luminosas e instalações que interagem com os visitantes, numa experiência cultural inovadora, gratuita e para todas as idades.

De 11 a 13 de Setembro, durante 3 noites mágicas, mais de 40 artistas nacionais e internacionais, inspirados pela combinação da LUZ com o MAR, transformam Cascais na experiência mais luminosa deste Verão!

An Island of Plastic

É uma instalação que revela, de uma forma visual, o problema no ecossistema em torno ao plástico que lança-se ao mar. Entre 100 e 1.000 anos pode tomar este plástico para se biodegradar, começa por se fragmentar em partículas menores e menores que viajam grandes distâncias para formar autênticas ilhas flutuantes no meio do oceano, o que é muito prejudicial para a fauna marinha que engole estes pequenos pedaços. Para a sua realização irão usar milhares de contêineres reciclados para representar uma ilha flutuante que esteja à vista de todos, formando uma barreira visual entre a praia eo oceano, visíveis de dia e de noite.

Ficam todos convidados a colaborar na criação das instalações, a contribuir com os seus recipientes reciclados e também a ajudar na própria montagem da peça.

ARTES VISUAIS
CASCAIS

sex, setembro 11 – domingo, setembro 13, 2015
00:00 – 00:00

Foro
Praia da Ribeira de Cascais, 2750-427 Cascais
Telefone: 919-990-356

Entradas
Entrada livre

Mais informações
LUMINA

Créditos
Organizado pelo LUMINA com o apoio da Seção de Cultura da Embaixada de Espanha.